Цалингийн хяналт

Хүний нөөцийн цалингийн нэгтгэл хийх, завсарлах, шалгах заавар

Байгууллагт бүрт хуваарилагдсан эрхээс Хүний нөөцийн удирдлагын Цалингийн нэгтгэл хэсэгт орж товчоо болон жагсаалтаас байгууллагын хүний нөөцийг хянах боломжтой байна.

Энэ нь байгууллагын нэгтгэлээр харах бол Цалингийн нэгтгэл үйл ажиллагаар орж хайлт хийх сонголтоо сонгож Хайх товч дарснаар тухайн сонголтоор хийсэн цалингийн хураангуй харагдана.

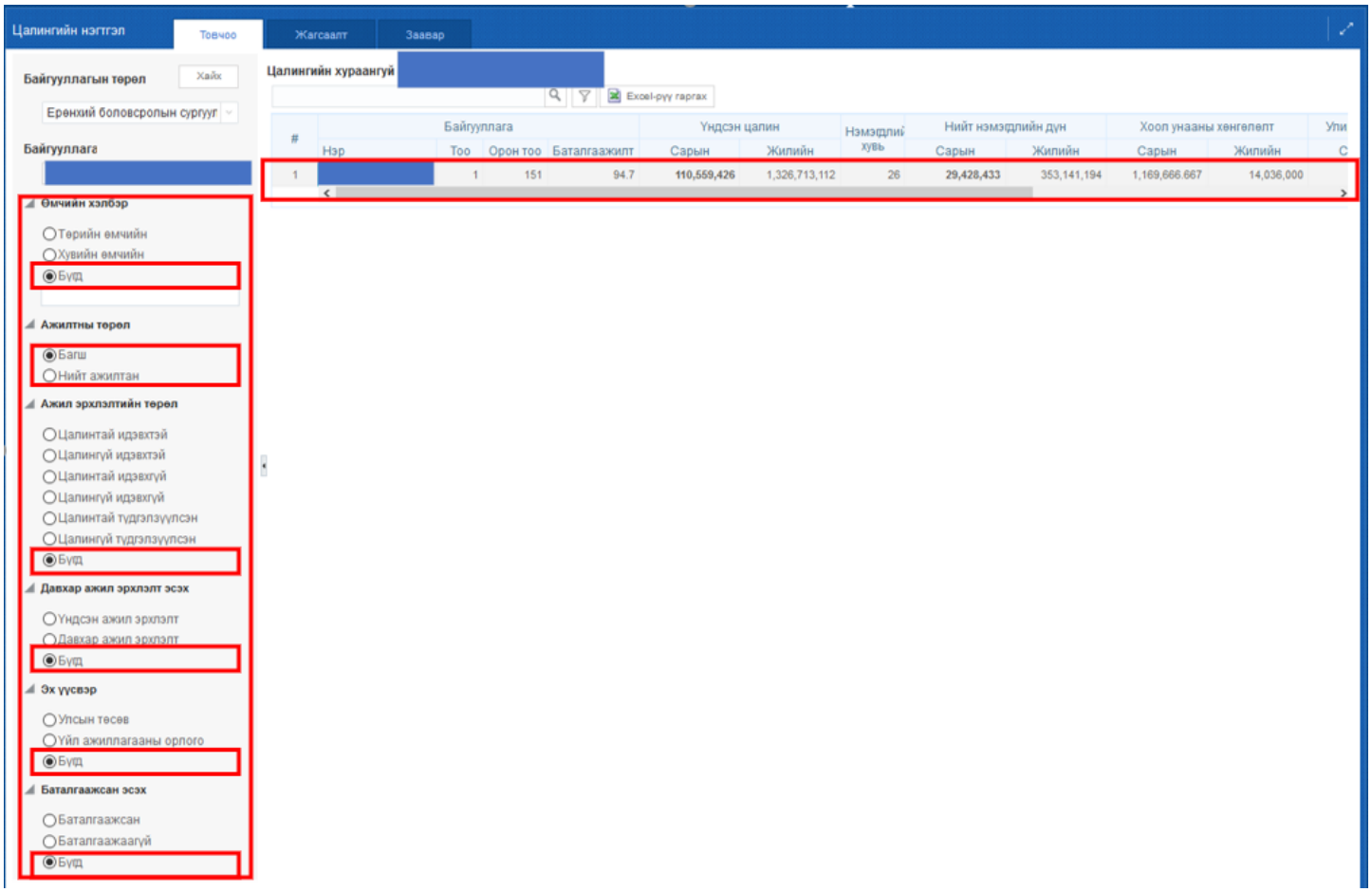

Хэрвээ уг товчоогоос дэлгэрангүй харах бол жагсаалт хэсгийг дарж хүний нөөцийн хүн тус бүрийн мэдээллийг харах боломжтой.

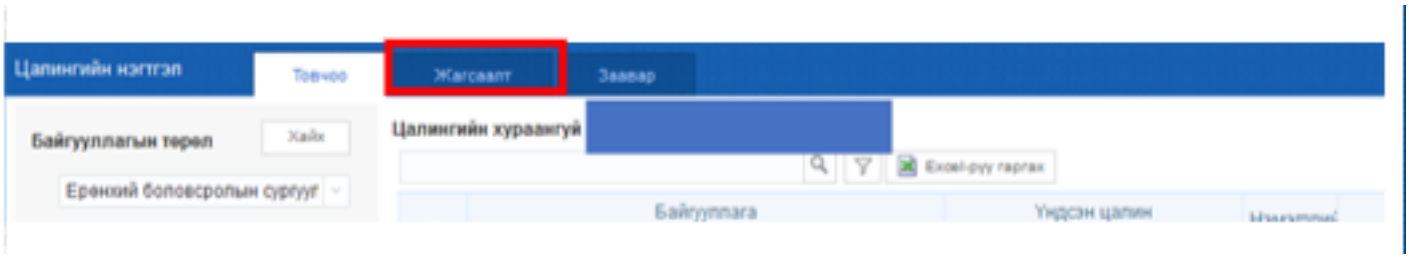

Ажилтан бүрийн мөрийг идэвхижүүлснээр цалингийн дэлгэрэнгүй бүртгэл харагдана. Хянасан эсэх гэдэг нь аймаг, дүүргийн төсвийн мэргэжилтэн батласан эсэхээс хамааран баталгаажсан, батлагдаагүй гэсэн төлөвтэй байх бөгөөд уг жагсаалтаар ажлын харилцаа, албан тушаал, цалингийн эх үүсвэр, цалингийн шатлал, нийт цалин , нэмэгдлийн дүн, хувь, цалингийн төлөв гэсэн мэдээллийг харуулна. Мөн экселээр гарган авч хяналт хийх боломжтой.

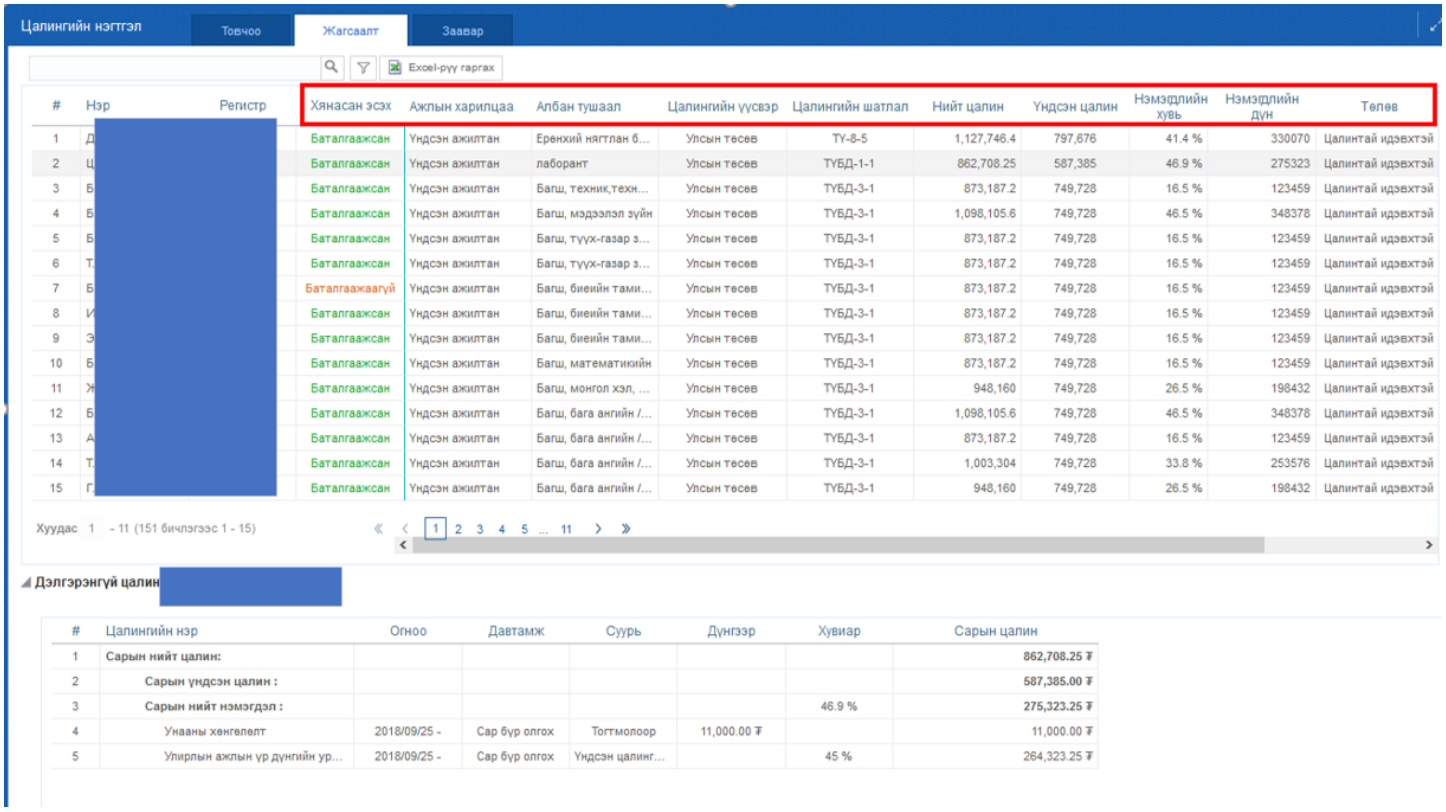

Цалингийн нэгтгэл | Товчоо | Жагсаалт | Заавар

Excel-рүү гаргах

#	Нэр	Регистр	Хянасан эсэх	Ажлын харилцаа	Албан тушаал	Цалингийн үүсвэр	Цалингийн шатлал	Нийт цалин	Үндсэн цалин	Нэмэгдлийн хувь	Нэмэгдлийн дүн	Төлөв
1	Д	[redacted]	Баталгаажсан	Үндсэн ажилтан	Ерөнхий нягтлан б...	Улсын төсөв	ТУ-8-5	1,127,746.4	797,676	41.4 %	330070	Цалинтай идэвхтэй
2	Ц	[redacted]	Баталгаажсан	Үндсэн ажилтан	лаборант	Улсын төсөв	ТУБД-1-1	862,708.25	587,385	46.9 %	275323	Цалинтай идэвхтэй
3	Б	[redacted]	Баталгаажсан	Үндсэн ажилтан	Багш, техник,техн...	Улсын төсөв	ТУБД-3-1	873,187.2	749,728	16.5 %	123459	Цалинтай идэвхтэй
4	Б	[redacted]	Баталгаажсан	Үндсэн ажилтан	Багш, мэдээлэл зүйн	Улсын төсөв	ТУБД-3-1	1,098,105.6	749,728	46.5 %	348378	Цалинтай идэвхтэй
5	Б	[redacted]	Баталгаажсан	Үндсэн ажилтан	Багш, түүх-газар з...	Улсын төсөв	ТУБД-3-1	873,187.2	749,728	16.5 %	123459	Цалинтай идэвхтэй
6	Т	[redacted]	Баталгаажсан	Үндсэн ажилтан	Багш, түүх-газар з...	Улсын төсөв	ТУБД-3-1	873,187.2	749,728	16.5 %	123459	Цалинтай идэвхтэй
7	Б	[redacted]	Баталгаажаагүй	Үндсэн ажилтан	Багш, биеийн тами...	Улсын төсөв	ТУБД-3-1	873,187.2	749,728	16.5 %	123459	Цалинтай идэвхтэй
8	И	[redacted]	Баталгаажсан	Үндсэн ажилтан	Багш, биеийн тами...	Улсын төсөв	ТУБД-3-1	873,187.2	749,728	16.5 %	123459	Цалинтай идэвхтэй
9	Э	[redacted]	Баталгаажсан	Үндсэн ажилтан	Багш, биеийн тами...	Улсын төсөв	ТУБД-3-1	873,187.2	749,728	16.5 %	123459	Цалинтай идэвхтэй
10	Б	[redacted]	Баталгаажсан	Үндсэн ажилтан	Багш, математикийн	Улсын төсөв	ТУБД-3-1	873,187.2	749,728	16.5 %	123459	Цалинтай идэвхтэй
11	Ж	[redacted]	Баталгаажсан	Үндсэн ажилтан	Багш, монгол хэл, ...	Улсын төсөв	ТУБД-3-1	948,160	749,728	26.5 %	198432	Цалинтай идэвхтэй
12	Б	[redacted]	Баталгаажсан	Үндсэн ажилтан	Багш, бага англий /...	Улсын төсөв	ТУБД-3-1	1,098,105.6	749,728	46.5 %	348378	Цалинтай идэвхтэй
13	А	[redacted]	Баталгаажсан	Үндсэн ажилтан	Багш, бага англий /...	Улсын төсөв	ТУБД-3-1	873,187.2	749,728	16.5 %	123459	Цалинтай идэвхтэй
14	Т	[redacted]	Баталгаажсан	Үндсэн ажилтан	Багш, бага англий /...	Улсын төсөв	ТУБД-3-1	1,003,304	749,728	33.8 %	253576	Цалинтай идэвхтэй
15	Г	[redacted]	Баталгаажсан	Үндсэн ажилтан	Багш, бага англий /...	Улсын төсөв	ТУБД-3-1	948,160	749,728	26.5 %	198432	Цалинтай идэвхтэй

Хуудас 1 - 11 (151 бичлэгээс 1 - 15) « ‹ 1 2 3 4 5 ... 11 › »

Дэлгэрэнгүй цалин [redacted]

#	Цалингийн нэр	Огноо	Давтамж	Суурь	Дүнгээр	Хувиар	Сарын цалин
1	Сарын нийт цалин:						862,708.25 ₮
2	Сарын үндсэн цалин :						587,385.00 ₮
3	Сарын нийт нэмэгдэл :					46.9 %	275,323.25 ₮
4	Унааны хөнгөлөлт	2018/09/25 -	Сар бүр олгох	Тогтмолоор	11,000.00 ₮		11,000.00 ₮
5	Улирлын ажлын үр дүнгийн ур...	2018/09/25 -	Сар бүр олгох	Үндсэн цалинг...		45 %	264,323.25 ₮

Хэрвээ тухайн ажилтны мэдээлэл засвар оруулах бол

1. Ажлын байр засах бол дараах зааврын дагуу үйлдэл хийнэ. https://help.esis.edu.mn/cat/436
2. Шинэ ажилтан , албан тушаал өөрчлөх бол ажлаас чөлөөлөх бол дараах зааврын дагуу үйлдэл хийнэ. https://help.esis.edu.mn/cat/437
3. Ажлын байрны ангиллыг зөв сонгох бол дараах зааврааас авна уу.
    1. Багшийн ажлын ангилал код сонгох https://help.esis.edu.mn/content/594
    2. Ажилтны ажлын ангилал код сонгох